[整理番号]　4636110　[市町村]　南さつま市　　[町丁字]　坊津町坊浦尻　　[世帯数]　1
[25000分の1]

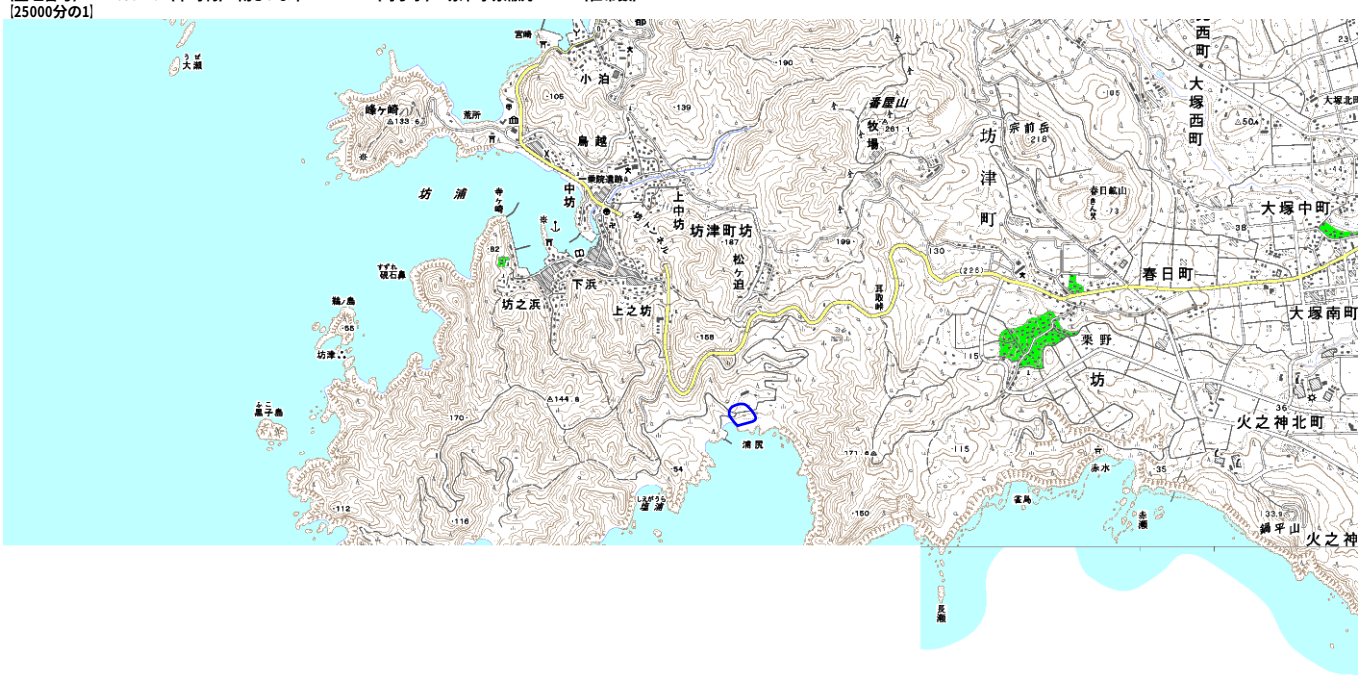

[住宅地図]

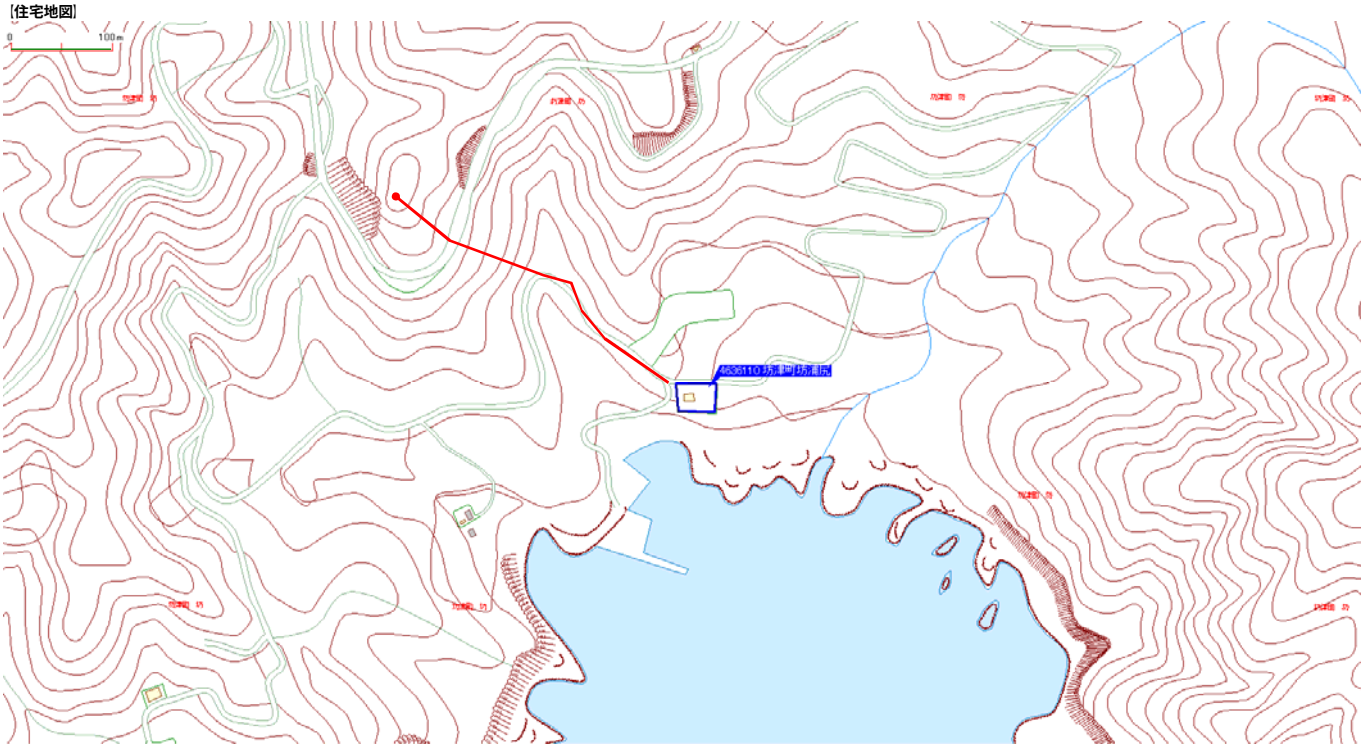

備考
近隣に家がなく最短で400m程度の引き下ろしとなる。

新たな難視範囲

幹線ルート

受信点候補地